

EL REINO DE LOS SUEÑOS

ABIERTO POR VACACIONES VERANO 2026



Océano Atlántico
GESTIÓN DE SERVICIOS



¿Quiénes somos?

Somos una marea constante. Nos dedicamos a la creación y desarrollo de proyectos y servicios de carácter social, educativo, deportivo, cultural y empresarial, que atiendan las necesidades de las personas y su entorno.

Por medio de nuestros servicios, buscamos cubrir todo el ciclo vital de las personas, con propuestas a medida adaptadas a todas las edades del usuario. Así, abordamos áreas y ámbitos que faciliten una cobertura completa a las necesidades del entorno que atendemos. El equipo de Océano Atlántico y sus usuarios, coexisten e interactúan como un pequeño ecosistema vivo.



Océano Atlántico
GESTIÓN DE SERVICIOS

Objetivos

OBJETIVO PRINCIPAL DEL PROYECTO

Favorecer el desarrollo integral de los niños y niñas a través de una experiencia lúdica y educativa ambientada en El Reino de los Sueños, estimulando la imaginación, la expresión emocional y la creatividad, mientras se promueve la convivencia, el bienestar y el aprendizaje significativo en un entorno seguro y fantástico.

Desarrollar la imaginación y la creatividad

invitando a los niños y niñas a explorar mundos oníricos, personajes fantásticos y situaciones simbólicas propias del Reino de los Sueños mediante el juego, el arte y la expresión corporal.

Potenciar la expresión y gestión emocional,

utilizando el universo de los sueños como herramienta para identificar emociones, miedos, deseos e ilusiones, favoreciendo la autoestima y la seguridad emocional.

Fomentar la convivencia y el trabajo cooperativo

fortaleciendo valores como el respeto, la empatía y la colaboración a través de retos y actividades grupales que formen parte de la narrativa común del Reino.



Destinatarios/as

- Este servicio está dirigido a niñas y niños de educación infantil y primaria, brindándoles un espacio de aprendizaje y diversión adaptado a sus necesidades.
- En Océano Atlántico, apostamos por un acompañamiento de calidad, por lo que proponemos un ratio de 1 monitor/a o educador/a por cada 10 participantes. De este modo, garantizamos una atención personalizada, fomentamos la participación activa y aseguramos una experiencia enriquecedora para cada niña y niño en la colonia.

Nuestra propuesta el reino de los sueños



Nuestra propuesta educativa ofrece un programa de ocio educativo de calidad para el periodo vacacional de verano, basado en una experiencia lúdica, dinámica y significativa que combina juego, creatividad y aprendizaje en valores.

A través del proyecto El Reino de los Sueños, los niños y niñas participan en una aventura narrativa estructurada en portales temáticos, misiones y retos, donde cada semana se adentran en un nuevo mundo por descubrir. Esta progresión gamificada favorece la motivación, la implicación y el aprendizaje experiencial, promoviendo el desarrollo emocional, la convivencia positiva y el trabajo en equipo. La programación, adaptada a las distintas edades, se desarrolla en un entorno seguro, inclusivo y libre de pantallas, ofreciendo una experiencia educativa integral que da respuesta tanto a las necesidades del alumnado como a la conciliación familiar.



Hilo conductor

El hilo conductor del proyecto se articula en torno a El Reino de los Sueños y sus portales mágicos. Acompañados por Lumo, el guardián del Reino, los participantes deberán ayudar a recuperar su energía a través de distintas misiones semanales.

Cada semana se activa un nuevo portal y, tras superar los retos, el grupo abre un cofre del Reino, símbolo del logro colectivo alcanzado.

Así, portales, cofres y personaje guían una experiencia compartida que favorece el crecimiento del grupo y culmina en un desafío final conjunto.

Para que la aventura en El Reino de los Sueños se desarrolle de manera adecuada, el grupo se organizará en tres subgrupos según la edad, siempre que el número de inscripciones lo permita. Esta organización permitirá ofrecer actividades adaptadas a las necesidades, intereses y ritmos de cada etapa, favoreciendo una experiencia significativa en la que cada participante pueda explorar el Reino, expresarse y disfrutar del proceso de forma activa y enriquecedora.

Exploradores/as del reino (2-4 años)

Aventureros/as del reino (5-8 años)

Guardianes/as del reino (9-12 años)



División entre grupos

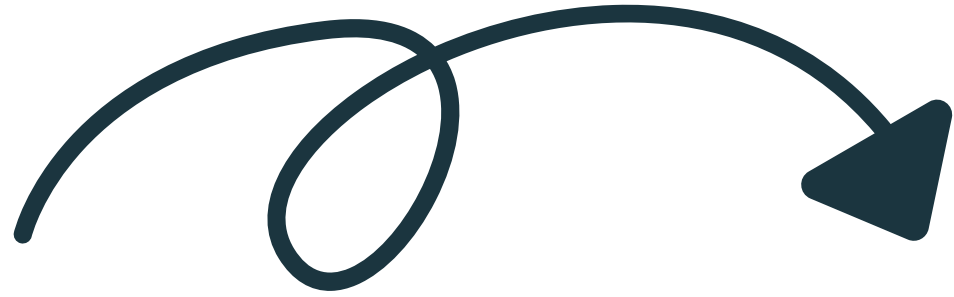

Horario

7:30-9:30

MADRUGADORES

9:30-13:30

HORARIO CENTRAL

7:30-13:30

CON MADRUGADORES Y SIN COMEDOR

9:30-15:30

SIN MADRUGADORES Y CON COMEDOR

AMPLIACIÓN HASTA LAS 16:30

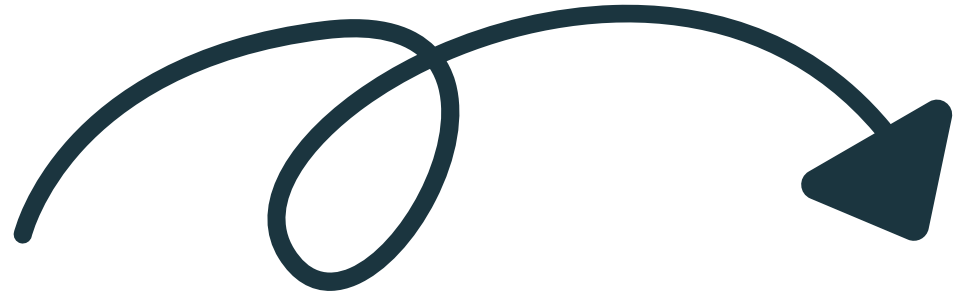

SALIDAS

13:30

HORARIO CENTRAL

15:30

PRIMERA SALIDA

16:30

SEGUNDA SALIDA

RECOGIDA IMPRESCINDIBLE CON CARNET

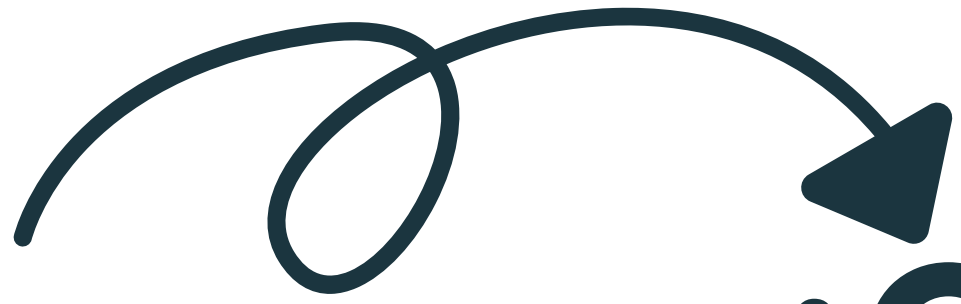

¿Cómo es nuestro día?

7:30-9:30	LA PUERTA DEL REINO
9:30-11:00	EXPLORAR EL REINO
11:00-11:30	LA PAUSA DEL SOÑADOR
11:30-13:00	REINO EN MOVIMIENTO
13:00-13:30	PREPARANDO EL FESTÍN
13:30-15:00	FESTÍN DE SOÑADORES
15:00-16:30	CREAR Y COMPARTIR

Ejemplo de programación semanal



HORARIO	LUNES	MARTES	MIÉRCOLES	JUEVES	VIERNES
7:30-9:30	LA PUERTA DEL REINO: entrada, juegos, dinámicas de bienvenida				
9:30-11:00	EXPLORAR EL REINO				
11:00-11:30	LA PAUSA DEL SOÑADOR: Almuerzo y descanso				
11:30-13:00	EL REINO EN MOVIMIENTO (PISCINA)				
13:00-13:30	PREPARANDO EL FESTÍN (PRIMERA SALIDA)				
13:30-15:00	FESTÍN DE SOÑADORES Y SEGUNDA SALIDA				
15:00-16:30	CREAR Y COMPARTIR				

Temática por semanas



Semana 1 Iniciación al Reino del Deporte

La aventura comienza cuando el grupo cruza por primera vez las puertas del Reino del Deporte, un lugar lleno de energía, movimiento y desafíos por descubrir. Nada más llegar, se dan cuenta de que para formar parte del Reino deberán superar una serie de retos que pondrán a prueba su habilidad, su esfuerzo y su capacidad para trabajar en equipo.



Semana 2 Portal del reino de los sueños

Tras haber superado el Reino del Deporte, con sus retos, juegos, aprendizajes y grandes momentos compartidos, el grupo alcanza una nueva etapa dentro de su aventura. El esfuerzo, la cooperación y la superación han permitido abrir un nuevo portal... y ahora comienza un viaje completamente distinto.

Temática por semanas



Semana 3 Deportes del Mundo

El viaje dentro del Reino del Deporte continúa y, esta vez, lleva al grupo mucho más allá de sus fronteras. Durante esta semana, los niños y niñas se convertirán en auténticos exploradores del movimiento, descubriendo juegos y deportes procedentes de distintos lugares del mundo.



Semana 4 Portal de Superhéroes

Durante esta semana, los niños y niñas se convertirán en superhéroes y superheroínas del Reino, cada uno con sus propias habilidades y “poderes” simbólicos que deberán descubrir, desarrollar y poner al servicio del grupo. No existen héroes solitarios: para que el Reino funcione, será imprescindible el trabajo en equipo, la cooperación y la ayuda mutua.

Temática por semanas



Semana 5 Deportes locos y movimiento

Los niños y niñas se adentrarán en un mundo de “deportes locos”, donde nada es completamente predecible: danzas divertidas, juegos de movimiento poco convencionales, circuitos con materiales alternativos y gymkanas llenas de pruebas originales y dinámicas que invitan a reír, experimentar y cooperar.

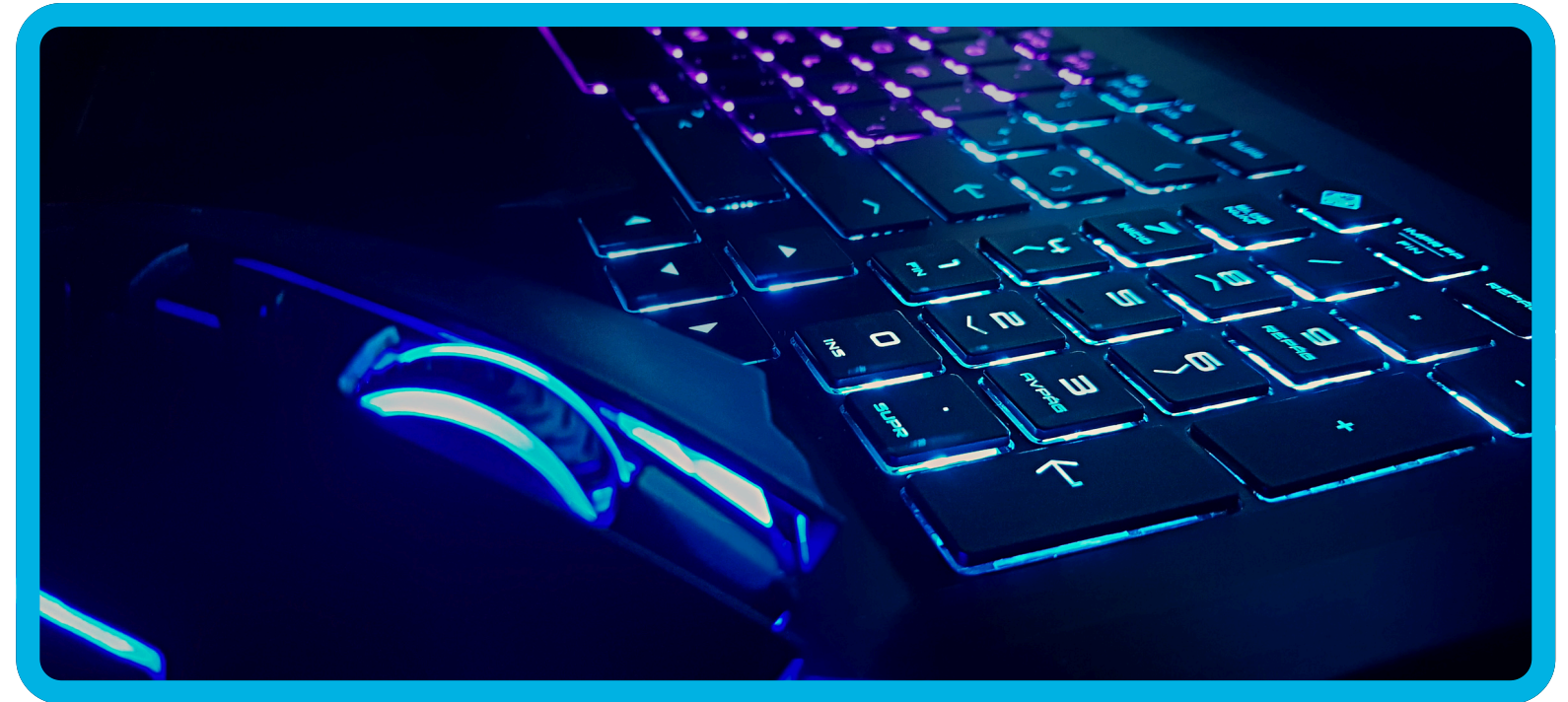

Semana 6 Portal Gamer

En este nuevo mundo, cada jornada se convierte en una “fase” que el grupo deberá superar. Los niños y niñas avanzarán nivel a nivel, enfrentándose a desafíos de habilidad, coordinación, lógica y cooperación, donde el objetivo no será competir, sino superar juntos cada pantalla del juego.

Temática por semanas



Semana 7 Chiqui-olimpiadas

Los niños y niñas se convierten en auténticos deportistas del Reino, preparados para participar en una gran variedad de pruebas adaptadas, donde el esfuerzo, la cooperación y la superación personal son los verdaderos protagonistas.

Las actividades combinarán diferentes disciplinas deportivas, juegos cooperativos y retos por equipos, manteniendo siempre un enfoque lúdico, inclusivo y no competitivo.



Semana 8 Portal del Desafío Final

Este portal representa la celebración final del Reino, un lugar donde todo lo vivido cobra sentido y se transforma en espectáculo, creatividad y emoción compartida. La magia aparece como símbolo de todo lo aprendido durante las semanas: la imaginación, la cooperación, la expresión y la capacidad de sorprenderse.



Comunicación con las familias

La comunicación con las familias es un aspecto esencial del proyecto, ya que permite crear un clima de confianza y seguridad que favorece el bienestar de los niños y niñas y facilita su adaptación al entorno. Mantener a las familias informadas y acompañadas a lo largo de la colonia contribuye a que los participantes se sientan tranquilos, cuidados y como en casa.

El equipo educativo mantendrá una comunicación continua durante el desarrollo de la colonia a través de diferentes vías: de forma presencial en los momentos de entrada y salida, mediante atención telefónica, correo electrónico y mensajería instantánea (WhatsApp). Esta comunicación fluida permitirá informar sobre el desarrollo de las actividades, resolver dudas, atender incidencias y dar respuesta a las necesidades que puedan surgir.



Evaluación



En Océano Atlántico, apostamos por la evaluación continua como una herramienta clave para garantizar la calidad y eficacia de nuestro trabajo. Esta nos permite medir el grado de consecución de los objetivos propuestos, identificar áreas de mejora y optimizar nuestros procesos.

La evaluación se basa en la recopilación sistemática de información a lo largo del desarrollo del proyecto. Este análisis no solo nos ayuda a valorar el impacto de nuestras acciones, sino que también impulsa la mejora constante de nuestra labor, asegurando un servicio cada vez más eficiente y alineado con nuestras metas.



Océano Atlántico
GESTIÓN DE SERVICIOS



CONTÁCTANOS

www.grupoceano.org



m.luno@grupoceano.org
alejandro.sanz@grupoceano.org



MACARENA: 654 14 40 87
ALEJANDRO: 662 96 20 32
BIANCA: 685 76 29 67



Océano Atlántico
GESTIÓN DE SERVICIOS